

สรุปผลการประมาณราคาค่าก่อสร้าง

ชื่อโครงการ โครงการก่อสร้าง ถนน ค.ส.ล. หมู่ที่ 16 ชุมสาม-ไพรสาลี
ปริมาณงาน ก่อสร้างถนนคอนกรีตเสริมเหล็ก กว้าง 5 เมตร ยาว 150 เมตร หนา 0.15 เมตร พร้อมป้ายโครงการ
ส่วนราชการ คณะกรรมการกำหนดราคากลาง เทศบาลตำบลหนองน้ำใส
สถานที่ก่อสร้าง หมู่ที่ 16 บ้านชุมสามเรณู ตำบลหนองน้ำใส อำเภอสีคิ้ว จังหวัดนครราชสีมา
เจ้าของทาง เทศบาลตำบลหนองน้ำใส
ประมาณราคาตามแบบสรุปฯ จำนวน 2 แผ่น
กำหนดราคากลางเมื่อ วันที่ 11 มิถุนายน 2563 **ราคาน้ำมัน** 22.16 บาท/ลิตร

ลำดับที่	รายการ	รวมค่างานต้นทุน	Factor F	รวมค่าก่อสร้าง	หมายเหตุ
1	ประเภทงานทาง	278,515.89	1.3624	379,441.13	Factor F - เงินล่วงหน้าจ่าย 0.0% - ดอกเบี้ยเงินกู้ 6.0% - เงินประกันผลงานหัก 0.0% - เงินภาษีมูลค่าเพิ่ม 7.0%
สรุป	รวมค่าก่อสร้างเป็นเงิน			379,441.13	ระยะเวลาก่อสร้าง 60 วัน
	คิดเป็นเงินงบประมาณค่าก่อสร้างทั้งสิ้น			379,000.00	
	(สามแสนเจ็ดหมื่นเก้าพันบาทถ้วน)				
	ความยาวถนน 0.150 กม.	เฉลี่ยราคา ตร.ม. ละ		505.00 บาท	

คณะกรรมการกำหนดราคากลางได้ตรวจสอบแล้วเห็นชอบให้
 ประมาณราคานี้เป็นราคากลางเมื่อวันที่ 11 มิถุนายน 2563

ลงชื่อ.....  ประธานกรรมการฯ
 (นายสุกรีย์ สุขมงคล)
 ผู้อำนวยการกองช่าง

ลงชื่อ.....  กรรมการฯ
 (นายณรงค์ศักดิ์ พลโตด)
 ผู้ช่วยช่างโยธา

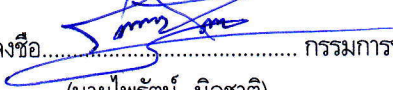
ลงชื่อ.....  กรรมการฯ
 (นายไพรัตน์ นิลชาติ)
 พนักงานขับรถ

แบบสรุปราคางานก่อสร้างทาง สะพาน และท่อเหลี่ยม

ชื่อโครงการ โครงการก่อสร้าง ถนน ค.ส.ล. หมู่ที่ 16 ชุมสาม-ไพรสาไล
 ปริมาณงาน ก่อสร้างถนนคอนกรีตเสริมเหล็ก กว้าง 5 เมตร ยาว 150 เมตร หนา 0.15 เมตร พร้อมป้ายโครงการ
 ส่วนราชการ คณะกรรมการกำหนดราคากลาง เทศบาลตำบลหนองน้ำใส
 สถานที่ก่อสร้าง หมู่ที่ 16 บ้านชุมสามเรณู ตำบลหนองน้ำใส อำเภอสีคิ้ว จังหวัดนครราชสีมา
 เจ้าของทาง เทศบาลตำบลหนองน้ำใส
 กำหนดราคากลางเมื่อ วันที่ 11 มิถุนายน 2563 ราคาน้ำมัน 22.16 บาท/ลิตร

ลำดับที่	รายการ	หน่วย	จำนวน	ราคาต่อหน่วย	ราคาทุน	F_n	ราคาต่อหน่วย F_n	ราคากลาง	หมายเหตุ
1	งานดินคันทาง								
	งานขุดรื้อคันทางเดิมและปรับเกลี่ยแต่ง	ตร.ม.	750.00	13.16	9,870.00	1.3624	17.92	13,440.00	
2	งานโครงสร้างทาง และผิวจราจร คสล.								
	ทรายหยาบบดอัดแน่น หนา 0.05 ม.	ลบ.ม	37.50	446.00	16,725.00	1.3624	607.63	22,786.13	
	ผิวจราจร ค.ส.ล. หนา 0.15 ม.	ตร.ม.	750.00	335.89	251,920.89	1.3624	457.62	343,215.00	
	รวมค่างานต้นทุนงานทาง				278,515.89			379,441.13	
รวมค่างานก่อสร้างโดยประมาณ								379,441.13	
คิดเป็นค่าก่อสร้างโดยประมาณ								379,000.00	
(สามแสนเจ็ดหมื่นเก้าพันบาทถ้วน)									

คณะกรรมการกำหนดราคากลางได้ตรวจสอบแล้วเห็นชอบให้
 ประมาณราคานี้เป็นราคากลางเมื่อวันที่ 11 มิถุนายน 2563

ลงชื่อ.....  ประธานกรรมการ
 (นายสุกรีย์ คุมมงคล)
 ผู้อำนวยการกองช่าง

ลงชื่อ.....  กรรมการ
 (นายณรงค์ศักดิ์ พลโด้ด)
 ผู้ช่วยช่างโยธา

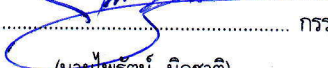
ลงชื่อ.....  กรรมการ
 (นายไพรัตน์ นิลชาติ)
 พนักงานขับรถ

รายการ

ก่อสร้างถนน ค.ส.ล. หมู่ที่ 16 ชุมสาม-ไพรสาลี

มีพื้นที่ 750.00 ตร.ม. ระยะทาง 0.150 กม.

ลำดับ ที่	รายการ	จำนวน	หน่วย	ราคาวัสดุ	ค่าดำเนินการ	ค่าวัสดุ+ ค่าดำเนินการ	จำนวนเงิน (บาท)	หมายเหตุ
1	คอนกรีต 240 Ksc	112.50	ลบ.ม.	1,787.85	-	1,787.85	201,133.13	หนา 15 ซม.
2	ค่าขนส่งคอนกรีต ในโครงการ	112.50	ลบ.ม.	-	-	-	-	
3	ค่าเหล็กตะแกรง Wire Mesh	750.00	ตร.ม.	28.04	5.00	33.04	24,780.00	
4	ค่าแบบข้างติดตามยาว 2 ข้าง	150.00	ม.	-	20.60	20.60	3,090.00	
5	ค่าปูผิวคอนกรีต	750.00	ตร.ม.	-	11.74	11.74	8,805.00	
6	ค่าบ่มผิวคอนกรีต	750.00	ตร.ม.	-	8.19	8.19	6,142.50	
7	เหล็ก DOWEL BAR (RB 19 มม.)	154.00	กก.	15.93	2.90	18.83	2,899.83	
8	เหล็ก TIE BAR (DB 12 มม.)	146.00	กก.	15.78	3.30	19.08	2,786.18	
9	ค่าหยอดยางรอยต่อคอนกรีต	55.00	ม.	-	12.75	12.75	701.25	
10	MATIC JOINT SEALER	86.00	ลิตร	18.00	-	18.00	1,548.00	
11	แผ่นโฟมรอง joint	1.00	แผ่น	35.00	-	35.00	35.00	
รวมค่างานต้นทุนงานทาง							251,920.89	
รวมค่างาน / ตารางเมตร							335.89	



โครงการก่อสร้างถนนคอนกรีตเสริมเหล็ก บ้านชุมสามเรณู - บ้านไพรสารี
บ้านชุมสามเรณู หมู่ที่ 16 ตำบลหนองน้ำใส อำเภอสีคิ้ว จังหวัดนครราชสีมา

ปริมาณงาน

ปริมาณงาน ความกว้าง 5.00 เมตร ความยาว 150.00 เมตร ความหนา 0.15 เมตร
หรือมีพื้นที่ผิวจราจรไม่น้อยกว่า 750.00 ตารางเมตร พร้อมจ่ายประชาสัมพันธ์โครงการ
รายละเอียดตามแบบเทศบาลหนองน้ำใสกำหนด

หมู่ที่ 16

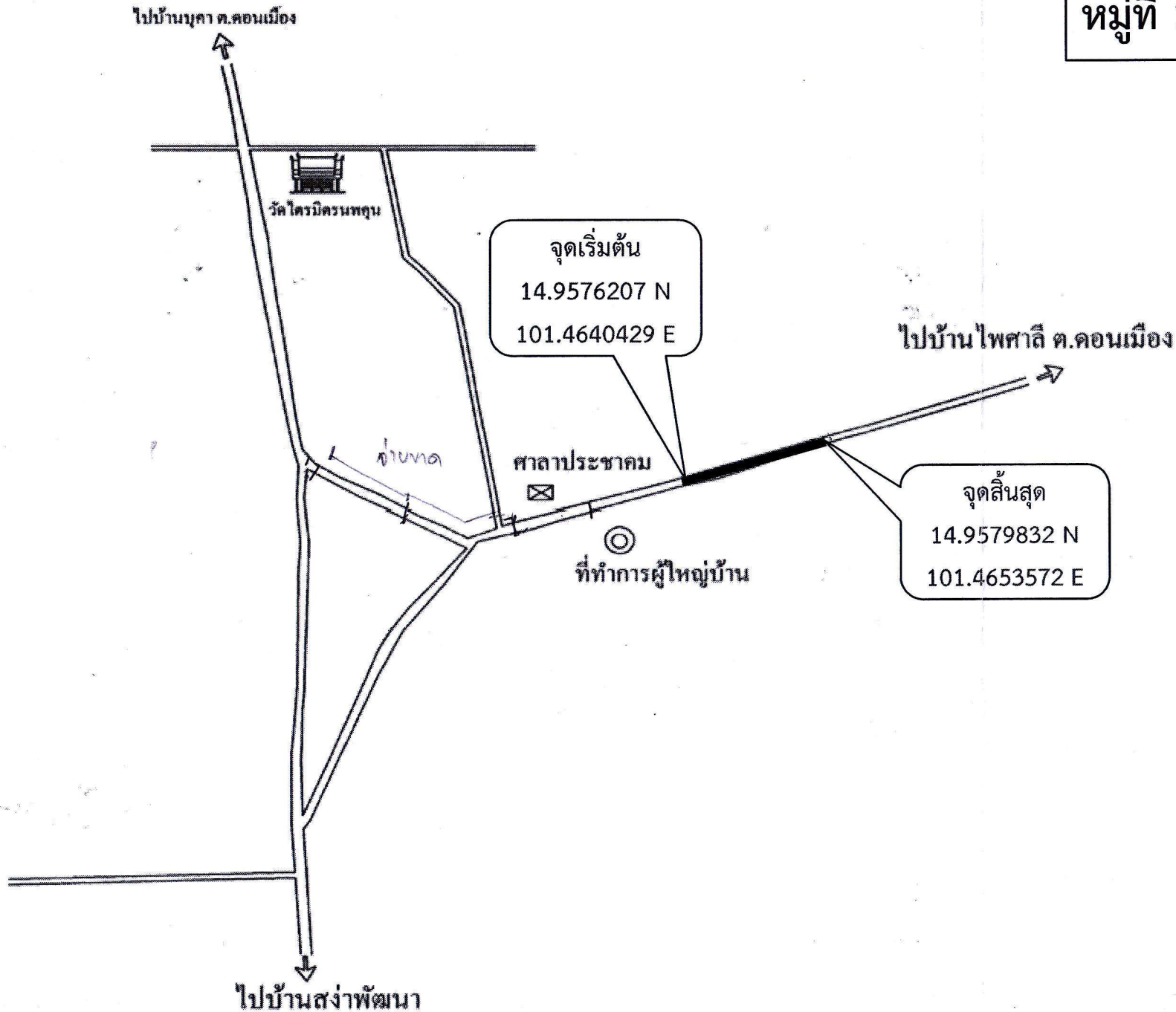

เทศบาลตำบลหนองน้ำใส
อ.สีคิ้ว จ.นครราชสีมา

โครงการก่อสร้างถนน คสล
บ้านชุมสามเรณู - บ้านไพศาลี
บ้านชุมสามเรณู หมู่ที่ 16

สำรวจ

นายณรงค์ศักดิ์ พลโดด
ผู้ช่วยนายช่างโยธา

เขียนแบบ

นายณภดล อธิภักทรากร
นายช่างโยธาชำนาญงาน

(นายสุภกฤต สังคายนานนท์)
รับรอง
สามัญวิศวกรโยธา ทย.9563

วิศวกร

ตรวจสอบ

นายสุกรีัย ศุภมงคล
ผู้อำนวยการกองช่าง

เห็นชอบ

นายวิเชียร อยู่รักษาสิทธิ์
ปลัดเทศบาลตำบลหนองน้ำใส

อนุมัติ

นายวิเชียร อยู่รักษาสิทธิ์
ปลัด ทต.หนองน้ำใส

ปฏิบัติหน้าที่นายก ทต.หนองน้ำใส

แผ่นที่ 1 จาก 6



เทศบาลตำบลหนองน้ำใส
อ.สีคิ้ว จ.นครราชสีมา

โครงการก่อสร้างถนน คสล.
บ้านชุมสามแรม - บ้านไพรสารี
บ้านชุมสามแรม หมู่ที่ 16

สำรวจ

นายณรงค์ศักดิ์ พลโต
ผู้ช่วยนายช่างโยธา

เขียนแบบ

นายสกุล ชีรภัทรางกูร
นายช่างโยธาชำนาญงาน

(นายสกุล ชีรภัทรางกูร)
สามัญวิศวกรโยธา สย.9563

วิศวกร

ตรวจสอบ

นายสุกรีย์ สุขมงคล
ผู้อำนวยการกองช่าง

เห็นชอบ

นายวิเชียร อูย์รักษาสิทธิ์
ปลัดเทศบาลตำบลหนองน้ำใส

อนุมัติ

นายวิเชียร อูย์รักษาสิทธิ์
ปลัด ทต.หนองน้ำใส

ปฏิบัติหน้าที่นายก ทต.หนองน้ำใส

แผ่นที่ 2 จาก 6

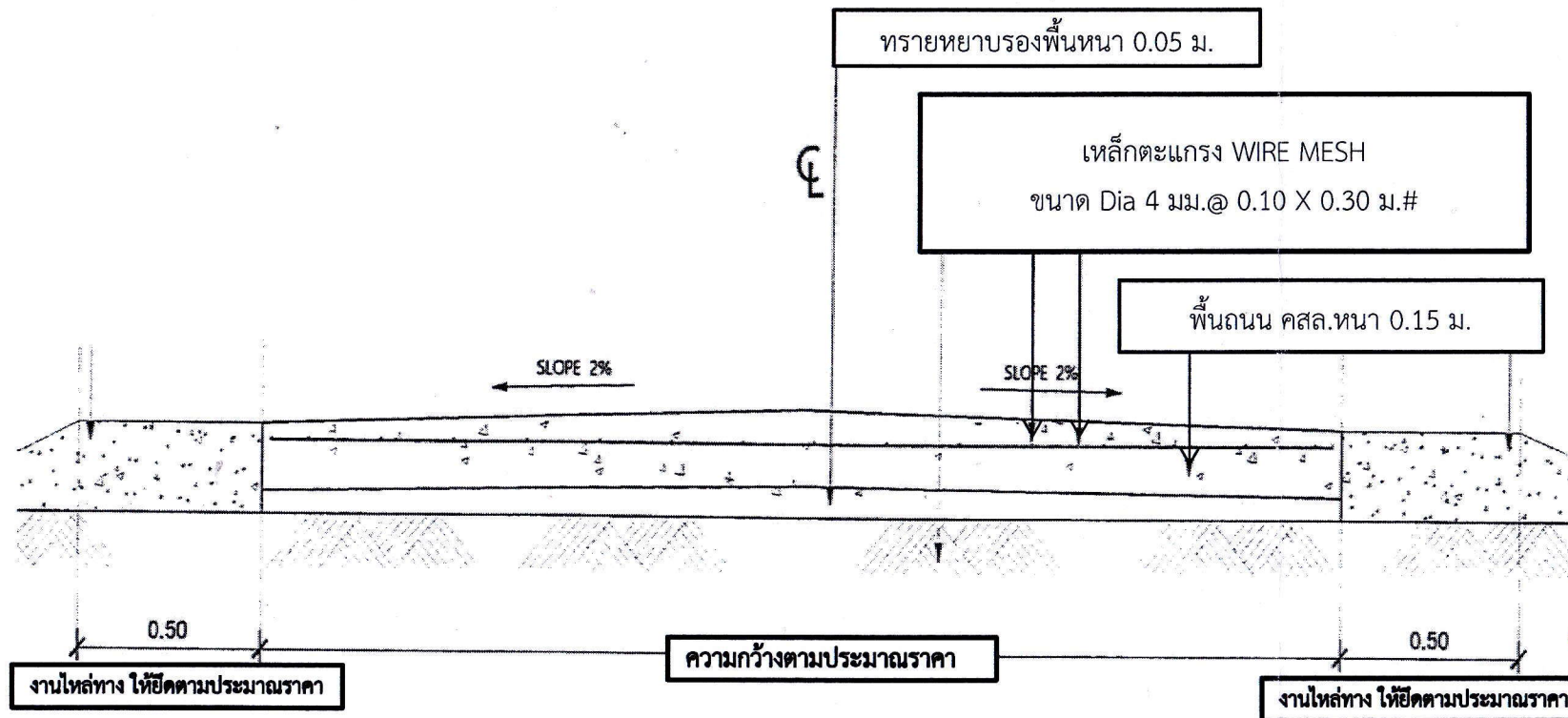

ให้ใช้คอนกรีตที่มีกำลังอัดประลัยอย่างต่ำแก่คอนกรีตลูกบาศก์ 15 X 15 X 15 Cm ที่อายุ 28 วัน ไม่น้อยกว่า 280 KSC
แนวก่อสร้างตามแนวไหล่ทางเดิม
วัสดุที่ขุดออกให้ปรับเกลี่ยให้มีความลาดเอียงตามกำหนด
ค่าระดับกำหนดให้ขณะดำเนินการ
กรณีแบบรูป หรือ รายละเอียดไม่ชัดเจนให้อยู่ในดุลยพินิจของผู้ควบคุมงานของผู้ว่าจ้าง คำตัดสินถือเป็นเด็ดขาดและถูกต้องแล้ว



เทศบาลตำบลหนองน้ำใส
อ.สีคิ้ว จ.นครราชสีมา

โครงการก่อสร้างถนน คสล
บ้านชุมสามเรือน - บ้านไพรสารี
บ้านชุมสามเรือน หมู่ที่ 16

สำรวจ

นายณรงค์ศักดิ์ พลโต
ผู้ช่วยนายช่างโยธา

เขียนแบบ

นายณคต ชีรภัทรางกูร
นายช่างโยธาชำนาญงาน

รับรอง

(นายศุภกฤต สำเนียงใหม่)

สามัญวิศวกรโยธา สย.9563

ตรวจสอบ

นายสุกรีย์ สุขมงคล
ผู้อำนวยการกองช่าง

เห็นชอบ

นายวิเชียร อยู่รักษาสีทธิ
ปลัดเทศบาลตำบลหนองน้ำใส

อนุมัติ

นายวิเชียร อยู่รักษาสีทธิ
ปลัด ทต.หนองน้ำใส

ปฏิบัติหน้าที่นายก ทต.หนองน้ำใส

แผ่นที่ 3 จาก 6

Contraction joint @ 5.00 ม. ดูแบบขยาย

expansion joint @ 50.00 ม. ดูแบบขยาย

เหล็กตะแกรง WIRE MESH ขนาด Dia 4 มม. @ 0.10 X 0.30 ม.#

Longitudinal joint. ดูแบบขยาย

ความกว้างตามประมาณราคา

งานไหล่ทาง ให้ยึดตามประมาณราคา

5.00 ม.



เทศบาลตำบลหนองน้ำใส
อ.สีคิ้ว จ.นครราชสีมา

โครงการก่อสร้างถนน คสล.
บ้านชุมสามแรม - บ้านไพรสารี
บ้านชุมสามแรม หมู่ที่ 16

สำรวจ

นายณรงค์ศักดิ์ พลโต
ผู้ช่วยนายช่างโยธา

เขียนแบบ

นายณกต ชีร์ภัทรางกูร
นายช่างโยธาชำนาญงาน

รับรอง

(นายศุภกฤต สำเริงใหม่)
สามัญวิศวกรโยธา สย.9563
วิศวกร

ตรวจสอบ

นายสุกรีย์ คุ้มมงคล
ผู้อำนวยการกองช่าง

เห็นชอบ

นายวิเชียร อยู๋รักษาสีทธิ
ปลัดเทศบาลตำบลหนองน้ำใส

อนุมัติ

นายวิเชียร อยู๋รักษาสีทธิ
ปลัด ทต.หนองน้ำใส

ปฏิบัติหน้าที่นายก ทต.หนองน้ำใส

แผ่นที่ 4 จาก 6

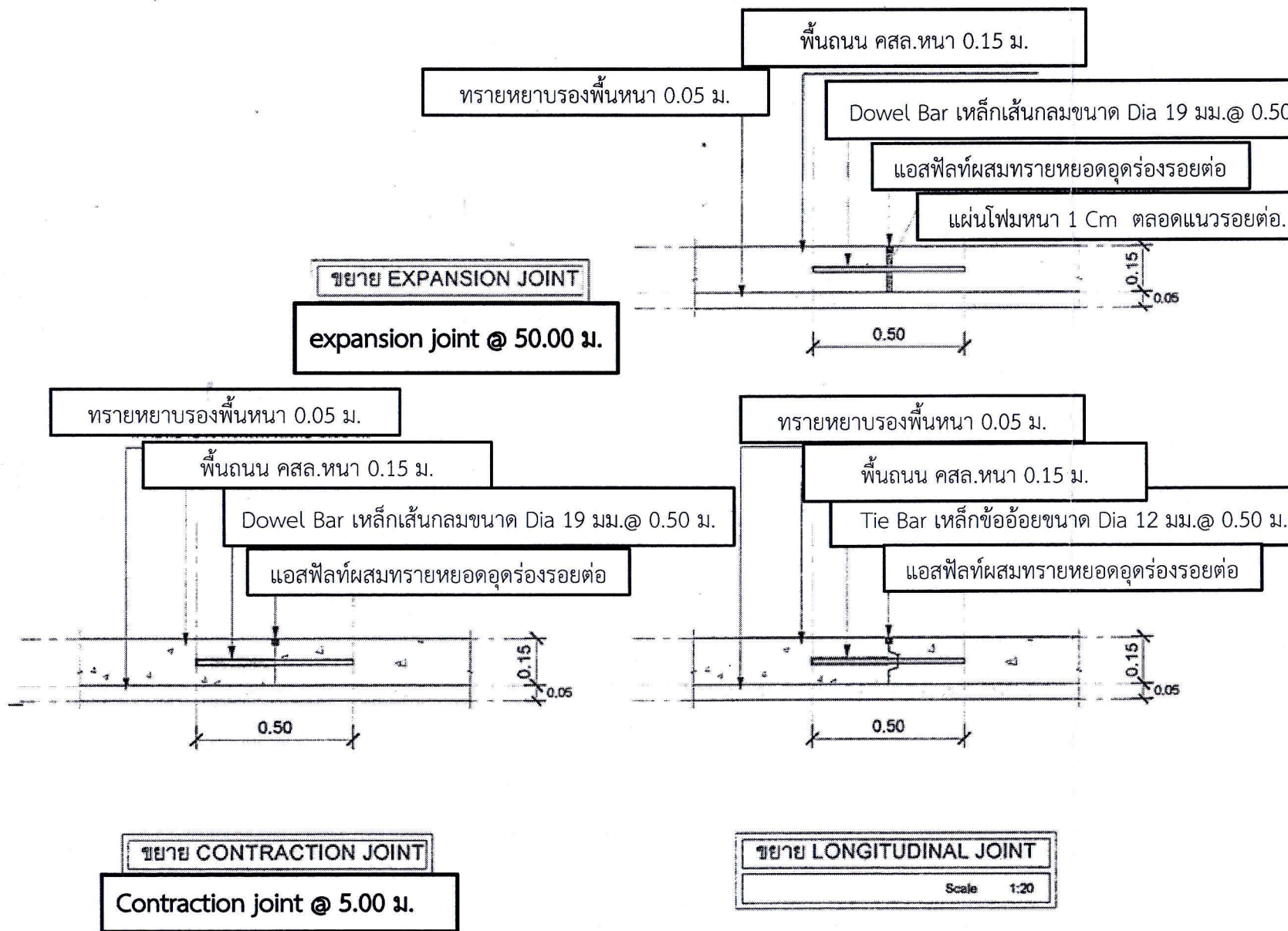

เทศบาลตำบลหนองน้ำใส

โครงการ.....
 ปริมาณงาน.....
 ใช้งบประมาณ.....
 งบประมาณ.....
 วันเริ่มสัญญา.....เดือน.....พ.ศ.....
 วันสิ้นสุด.....เดือน.....พ.ศ.....
 ระยะเวลาประกันความเสียหาย.....
 ก่อสร้างโดย.....

ทางเทศบาลตำบลหนองน้ำใส

แบบป้ายโครงการ

เทศบาลตำบลหนองน้ำใส 044-985-112

โครงการจ้าง.....
 ปริมาณงาน.....
 งบประมาณ.....บาท ที่มาของบ.....
 งบประมาณ.....
 ระยะเวลาก่อสร้าง.....วัน เริ่มวันที่.....สิ้นสุดวัน.....
 ผู้ว่าจ้าง เทศบาลตำบลหนองน้ำใส ผู้รับจ้าง.....
 ผู้ควบคุมงาน คณะกรรมการตรวจรับการจ้าง
 1.....
 2.....
 3.....

แบบป้ายประชาสัมพันธ์โครงการ



เทศบาลตำบลหนองน้ำใส
 อ.สีคิ้ว จ.นครราชสีมา

โครงการก่อสร้างถนน คสล
 บ้านชุมสามเรือน - บ้านไพรสารี
 บ้านชุมสามเรือน หมู่ที่ 16

สำรวจ

 นายณรงค์ศักดิ์ พลโด
 ผู้ช่วยนายช่างโยธา

เขียนแบบ

 นายนภดล อีร์ภักทรานกูร
 นายช่างโยธาชำนาญงาน

รับรอง
 (นายศุภกฤต สำเมียงใหม่)
 สามัญวิศวกรโยธา สย.9563
 วิศวกร

ตรวจสอบ

 นายสุกรีย์ สุขมงคล
 ผู้อำนวยการกองช่าง

เห็นชอบ

 นายวิเชียร อยุ่รักษาสีทธิ
 ปลัดเทศบาลตำบลหนองน้ำใส

อนุมัติ

 นายวิเชียร อยุ่รักษาสีทธิ
 ปลัด ทต.หนองน้ำใส

ปฏิบัติหน้าที่นายก ทต.หนองน้ำใส