

ตารางแสดงวงเงินงบประมาณที่ได้รับจัดสรรและราคากลางในงานจ้างก่อสร้าง

๑.ชื่อโครงการ โครงการก่อสร้างถนน ค.ส.ล. หมู่ที่ ๘ บ้านโนนกระถิ่นศรีประทาน

หน่วยงานเจ้าของโครงการ กองช่าง เทศบาลตำบลหนองน้ำใส

๒. วงเงินงบประมาณที่ได้รับจัดสรร ๔๖๐,๐๐๐.- บาท (-สี่แสนหกหมื่นบาทถ้วน-)

๓. ลักษณะงาน

โดยสังเขป งานก่อสร้างถนน ค.ส.ล. ขนาดกว้าง ๕.๐๐ เมตร ยาว ๑๘๐ เมตร หนา ๐.๑๕ เมตร หรือพื้นที่ ค.ส.ล. ไม่น้อยกว่า ๙๐๐ ตารางเมตร

๔. ราคากลางคำนวณ ณ วันที่.....๙.....พฤษภาคม ๒๕๖๑.....เป็นเงิน.....๔๗๕,๐๐๐.-.....บาท

๕. บัญชีประมาณการราคากลาง

๕.๑ แบบ พร ๔

๕.๒ แบบ พร ๕

๖. รายชื่อคณะกรรมการกำหนดราคากลาง

๖.๑ นายทวีสิทธิ์ ศรีภัทรภาสน์	ตำแหน่ง	รองปลัดเทศบาล	ประธานกรรมการ
๖.๒ นายสุกรีย์ ศุภมงคล	ตำแหน่ง	ผู้อำนวยการกองช่าง	กรรมการ
๖.๓ ว่าที่ร้อยตรีทองเหม ชำนิสูงเนิน	ตำแหน่ง	หัวหน้าสำนักปลัด	กรรมการ



คำสั่งเทศบาลตำบลหนองน้ำใส

ที่ ศบต/๒๕๖๑

เรื่อง แต่งตั้งคณะกรรมการกำหนดราคากลาง

.....
ด้วย เทศบาลตำบลหนองน้ำใส ดำเนินการตามโครงการก่อสร้างถนน ค.ส.ล. หมู่ที่ ๘ บ้านโนนกระถิ่นศรีประทาน ขนาดกว้าง ๕ เมตร ยาว ๑๘๐ เมตร หน้า ๐.๑๕ เมตร หรือพื้นที่ ค.ส.ล. ไม่น้อยกว่า ๙๐๐ ตารางเมตร เพื่อแก้ไขปัญหาการคมนาคมขนส่งต่าง ๆ ให้มีมาตรฐานทั่วถึง ทุกพื้นที่ โดยวิธีเฉพาะเจาะจง

เพื่อให้การดำเนินการดังกล่าวเป็นไปด้วยความเรียบร้อย ตามประกาศคณะกรรมการราคากลาง และขึ้นทะเบียนผู้ประกอบการ เรื่องหลักเกณฑ์และวิธีการกำหนดราคากลางงานก่อสร้าง ลงวันที่ ๑๙ ตุลาคม ๒๕๖๐ และเพื่อให้เป็นไปตามที่สำนักงานป้องกันและปราบปรามการทุจริตแห่งชาติ (ปปช.) และกระทรวงมหาดไทยที่ได้กำหนดแนวทางปฏิบัติของหน่วยงานภาครัฐ ตามเกณฑ์การเปิดเผยราคากลาง โดยมีผลบังคับ ตั้งแต่วันที่ ๑๑ สิงหาคม ๒๕๕๖ เป็นต้นไป จึงแต่งตั้งบุคคลที่มีรายชื่อและตำแหน่งดังต่อไปนี้ เป็นคณะกรรมการกำหนดราคากลาง คือ

- | | | |
|--------------------------------------|----------------------------|---------------|
| ๑. นายทวิสิทธิ์ ศรีภักทราสน์ | ตำแหน่ง รองปลัดเทศบาล | ประธานกรรมการ |
| ๒. นายสุกรีย์ ศุภมงคล | ตำแหน่ง ผู้อำนวยการกองช่าง | กรรมการ |
| ๓. ว่าที่ร้อยตรี ทองเหม ข่านิสุงเนิน | ตำแหน่ง หัวหน้าสำนักปลัด | กรรมการ |

ให้คณะกรรมการที่ได้รับการแต่งตั้ง ปฏิบัติหน้าที่ตามที่ได้รับมอบหมายโดยเคร่งครัด และรายงานผลให้ทราบด้วย

ทั้งนี้ ตั้งแต่บัดนี้เป็นต้นไป

สั่ง ณ วันที่ ๘ เดือน พฤษภาคม พ.ศ. ๒๕๖๑

(นายสมพร พิมพกุล)

นายกเทศมนตรีตำบลหนองน้ำใส

สรุปผลการประมาณราคาค่าก่อสร้าง

ชื่อโครงการ โครงการก่อสร้าง ถนน ค.ส.ล.หมู่ที่ 8 บ้านโนนกระถิ่นศรีประทาน
ปริมาณงาน ก่อสร้างถนน ค.ส.ล. ขนาดกว้าง 5 เมตร ยาว 180 เมตร หนา 0.15 เมตร หรือมีพื้นที่ ค.ส.ล. ไม่น้อยกว่า 900 ตารางเมตร
ส่วนราชการ คณะกรรมการกำหนดราคากลาง เทศบาลตำบลหนองน้ำใส
สถานที่ก่อสร้าง หมู่ที่ 8 บ้านโนนกระถิ่นศรีประทาน ตำบลหนองน้ำใส อำเภอสีคิ้ว จังหวัดนครราชสีมา
เจ้าของทาง เทศบาลตำบลหนองน้ำใส
ประมาณราคาตามแบบสรุปฯ จำนวน 2 แผ่น
กำหนดราคากลางเมื่อ วันที่ 9 พฤษภาคม 2561 ราคาน้ำมัน 28.56 บาท/ลิตร ระยะเวลาก่อสร้าง 60 วัน

ลำดับที่	รายการ	รวมค่างานต้นทุน	Factor F	รวมค่าก่อสร้าง	หมายเหตุ
1	ประเภทงานทาง	349,257.55	1.3624	475,818.31	Factor F - เงินล่วงหน้าจ่าย 0.0% - ดอกเบี้ยเงินกู้ 6.0% - เงินประกันผลงานหัก 0.0% - เงินภาษีมูลค่าเพิ่ม 7.0%
สรุป	รวมค่าก่อสร้างเป็นเงิน			475,818.31	ระยะเวลาก่อสร้าง 60 วัน
	คิดเป็นเงินงบประมาณค่าก่อสร้างทั้งสิ้น			475,000.00	
	(สี่แสนเจ็ดหมื่นห้าพันบาทถ้วน)				
ความยาวถนน	0.180 กม.	เฉลี่ยราคา	ตร.ม. ละ	525.00 บาท	

คณะกรรมการกำหนดราคากลางได้ตรวจสอบแล้วเห็นชอบให้
ประมาณราคานี้เป็นราคากลางเมื่อวันที่ 9 พฤษภาคม 2561

ลงชื่อ..... ประธานกรรมการฯ
(นายทวิสิทธิ์ ศรีภัทรภาสน์)

รองปลัดเทศบาล

ลงชื่อ..... กรรมการฯ
(นายสุกรีย์ ศุภมงคล)

ผู้อำนวยการกองช่าง

ลงชื่อว่าที่ร้อยตรี..... กรรมการฯ
(ทองเหม ชำนิสูงเนิน)

หัวหน้าสำนักปลัด

แบบสรุปราคางานก่อสร้างทาง สะพาน และท่อเหลี่ยม

ชื่อโครงการ โครงการก่อสร้าง ถนน ค.ส.ล. หมู่ที่ 8 บ้านโนนกระถิ่นศรีประทาน

ปริมาณงาน ก่อสร้างถนน ค.ส.ล. ขนาดกว้าง 5 เมตร ยาว 180 เมตร หนา 0.15 เมตร หรือมีพื้นที่ ค.ส.ล. ไม่น้อยกว่า 900 ตารางเมตร

ส่วนราชการ คณะกรรมการกำหนดราคากลาง เทศบาลตำบลหนองน้ำใส

สถานที่ก่อสร้าง หมู่ที่ 8 บ้านโนนกระถิ่นศรีประทาน ตำบลหนองน้ำใส อำเภอสีกี้ จังหวัดนครราชสีมา

เจ้าของทาง เทศบาลตำบลหนองน้ำใส

กำหนดราคากลางเมื่อ วันที่ 9 พฤษภาคม 2561 **ราคาน้ำมัน** 28.56 บาท/ลิตร

ลำดับ ที่	รายการ	หน่วย	จำนวน	ราคาต่อ หน่วย	ราคาทุน	₱	ราคาต่อ หน่วย ₱	ราคากลาง	หมายเหตุ
1	งานดินคันทาง								
	งานชุดรีดคันทางเดิมและปรับเกลี่ยแต่ง	ตร.ม.	904.50	7.16	6,476.22	1.3624	9.75	8,818.88	
2	งานโครงสร้างทาง และผิวจราจร คสล.								
	ทรายหยาบอัดแน่น หนา 0.05 ม.	ลบ.ม	45.00	399.18	17,963.10	1.3624	543.84	24,472.80	
	ผิวจราจร คสล. หนา 0.15 ม.	ตร.ม.	904.50	359.11	324,818.23	1.3624	489.25	442,526.63	
	รวมค่างานต้นทุนงานทาง				349,257.55			475,818.31	
รวมค่างานก่อสร้างโดยประมาณ								475,818.31	
คิดเป็นค่าก่อสร้างโดยประมาณ								475,000.00	
(สี่แสนเจ็ดหมื่นห้าพันบาทถ้วน)									

คณะกรรมการกำหนดราคากลางได้ตรวจสอบแล้วเห็นชอบให้
ประมาณราคานี้เป็นราคากลางเมื่อวันที่ 9 พฤษภาคม 2561

ลงชื่อ..... ประธานกรรมการฯ

(นายทวีสิทธิ์ ศรีภักธาสัน)

รองปลัดเทศบาล

ลงชื่อ..... กรรมการฯ

(นายสุกรีย์ สุภมงคล)

ผู้อำนวยการกองช่าง

ลงชื่อว่าที่ร้อยตรี..... กรรมการฯ

(ทองเต็ม ชำนิสูงเนิน)

หัวหน้าสำนักปลัด

โครงการ

ก่อสร้างถนน ค.ส.ล.หมู่ที่ 8 บ้านโนนกระถิ่นศรีประพาน

มีพื้นที่ 900.00 ตร.ม. ระยะทาง 0.180 กม.

ลำดับ ที่	รายการ	จำนวน	หน่วย	ราคาวัสดุ	ค่าดำเนินการ	ค่าวัสดุ+ ค่าดำเนินการ	จำนวนเงิน (บาท)	หมายเหตุ
1	คอนกรีต 240 Ksc	135.00	ลบ.ม.	1,908.88	-	1,908.88	257,698.80	หนา 15 ซม.
2	ค่าขนส่งคอนกรีต ในโครงการ	135.00	ลบ.ม.	-	-	-	-	
3	ค่าเหล็กตะแกรง Wire Mesh	900.00	ตร.ม.	40.00	5.00	45.00	40,500.00	
4	ค่าแบบข้างติดตามยาว 2 ข้าง	180.00	ม.	-	20.60	20.60	3,708.00	
5	ค่าปูนผิวคอนกรีต	900.00	ตร.ม.	-	12.02	12.02	10,818.00	
6	ค่าบ่มผิวคอนกรีต	900.00	ตร.ม.	-	-	-	-	
7	เหล็ก DOWEL BAR (RB 19 มม.)	187.00	กก.	19.33	2.90	22.23	4,157.22	
8	เหล็ก TIE BAR (DB 12 มม.)	175.00	กก.	22.02	3.30	25.32	4,431.20	
9	ค่าตัดรอยต่อคอนกรีต และหยอดยาง	-	ม.	-	-	-	-	
10	MATIC JOINT SEALER	103.00	ลิตร	18.00	-	18.00	1,854.00	
11	แผ่นไฟมรอง joint	1.00	แผ่น	35.00	-	35.00	35.00	
รวมค่างานต้นทุนงานทาง							323,202.22	
รวมค่างาน / ตารางเมตร							359.11	



โครงการ ก่อสร้างถนน ค.ส.ล. หมู่ที่ 8 บ้านโนนกระถินศรีประจักษ์

ลักษณะ/ขนาด งานก่อสร้างถนน ค.ส.ล. ขนาดกว้าง 5.00 เมตร ยาว 180 เมตร
หนา 0.15 เมตร หรือพื้นที่ ค.ส.ล. ไม่น้อยกว่า 900 ตารางเมตร

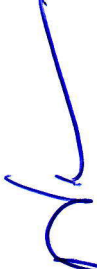
(นายศุภกฤต สำเนียงใหม่)
สย 9563

ตามแบบเทศบาลตำบลหนองน้ำใส แบบเลขที่ กช 08/2561

โครงการ ก่อสร้างถนน ค.ส.ล. หมู่ที่ 8 บ้านโนนกระถิ่น ต.ส.ล. หมู่ที่ 8 บ้านโนนกระถิ่น 900 ตารางเมตร

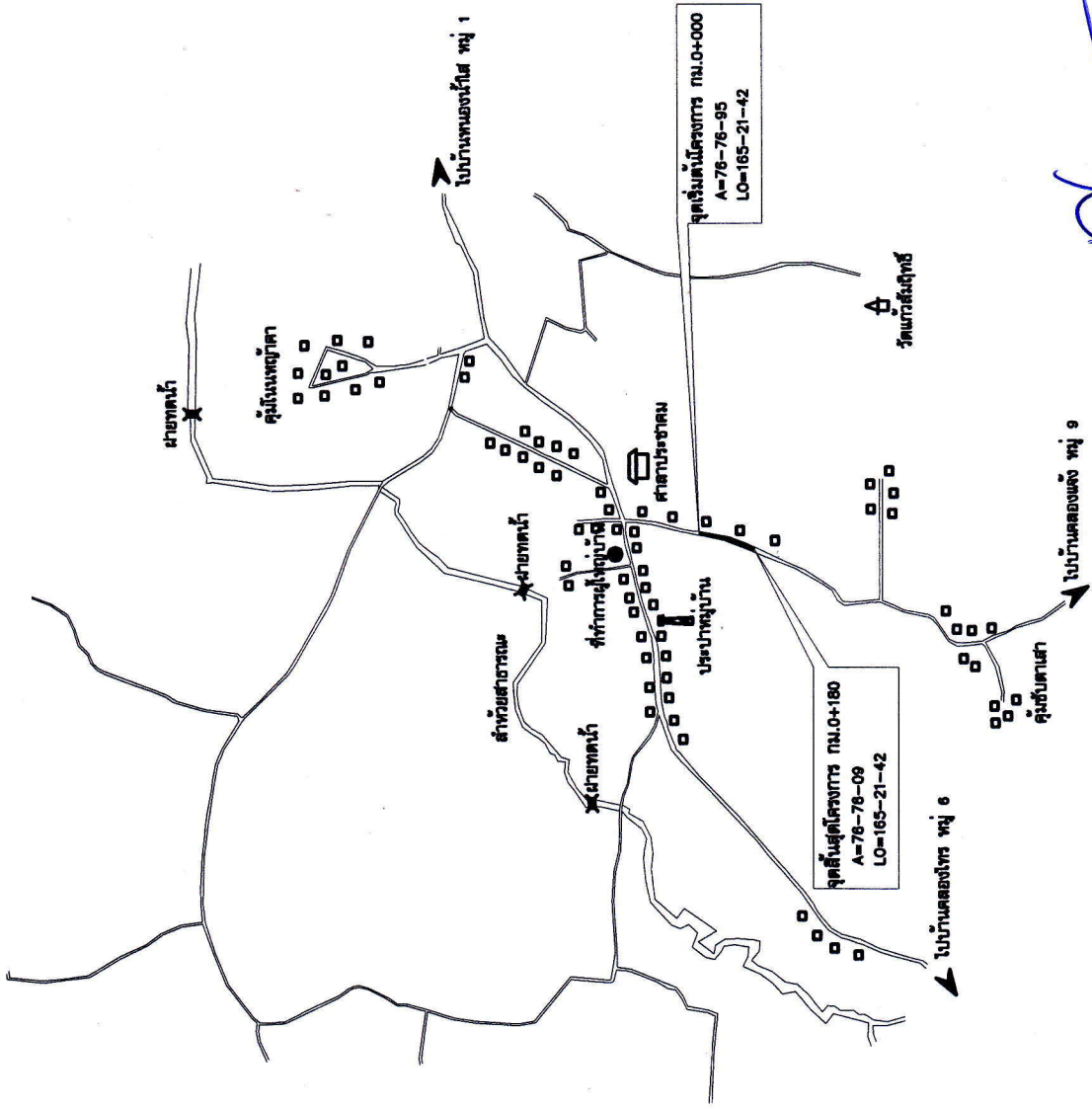
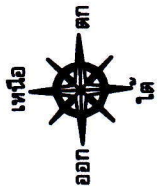

สำนักงานพัฒนาตำบลหนองน้ำใต้ อำเภอเสี้ยว จังหวัดนครราชสีมา	
โครงการ	ก่อสร้างถนน ค.ส.ล. หมู่ 8 บ้านโนนกระถิ่น
สถานที่ก่อสร้าง	หมู่ที่ 8 บ้านโนนกระถิ่น ต.ส.ล. หมู่ที่ 8 บ้านโนนกระถิ่น อำเภอเสี้ยว จังหวัดนครราชสีมา
สำรวจ	(นายธรรมศักดิ์ พลโคต) ผู้ช่วยช่างสำรวจ
เขียนแบบ/ออกแบบ	(นายศรีภรณ์ กระจุกละอาก) นายช่างโยธา
ตรวจออกแบบ	1. (นายสุวิชัย สุขุมคง) ผู้อำนวยการโครงการ
เห็นชอบ	(นายสมชาย วิเศษสุคติ) นายกเทศมนตรีตำบลหนองน้ำใต้
อนุมัติ	(นายสมเพชร ธีระสุโขต) นายกเทศมนตรีตำบลหนองน้ำใต้
แบบแสดง	
มาตราส่วน	no scale
วันเดือนปี	
แบบเลขที่	
แผ่นที่	จำนวนแผ่น
1	3

(นายสุภกฤต สำนึงยิ่งใหม่) สย 9563

แผนที่สิ่งแวดล้อมที่จัดโครงการ

ก. รายละเอียดก่อสร้างถนน คสล.ในหมู่บ้าน

1. การก่อสร้างถนน คสล. ในหมู่บ้านให้เป็นไปตามข้อกำหนดการก่อสร้างทพ.201 - มพท.203 (เฉพาะส่วนที่เกี่ยวกับ)
2. EXPANSION JOINT ให้ก่อสร้างทุกระยะ 50 ม.นอกจากนี้ระยะที่เหลือไม่ถึง 50 ม. ให้ตั้งระยะและตั้งอยู่ที่ช่วง 20-50 ม.
3. วัสดุขยายรอยต่อถนนที่มีคุณสมบัติของ CONCRETE JOINT SEALER HOT - POURED ELASTIC TYPE ตาม มอก.479
4. วัสดุเคลือบผิวจราจรที่ทนทาน (NON - EXTRUDING JOINT FILLER) ให้ใช้ตามข้อกำหนดของ มอก. 1041
5. ส่วนผสมคอนกรีต (SLUMP) ไม่น้อยกว่า 10 ซม. และแรงอัด (COMPRESSIVE STRENGTH) ของแข็งคอนกรีตอย่างน้อย 15x15x15 ซม. เทียบค่าเฉลี่ยตัวอย่างคอนกรีตที่อายุ 7 วัน สามารถรับน้ำหนักได้ไม่น้อยกว่าร้อยละ 75 เปอร์เซ็นต์ ของกำลังอัดคอนกรีตอายุ 28 วัน.
6. เหล็กเสริมให้ใช้เส้นผ่าศูนย์กลาง มอก.23 และ มอก.24
7. ให้ใช้ WELDED WIRE MESH (มอก.737) ตามตารางที่ 1. แทน BAR MESH ให้ได้ผู้ใช้รับจ้างแสดงใบรับรองคุณภาพจากผู้ผลิตและแจ้งให้วิศวกรควบคุมงานทราบก่อนดำเนินการ โดยการเปลี่ยนแปลงดังกล่าวไม่มีผลทำให้ไม่ยอมรับงานให้ช่างก่อสร้างเปลี่ยนแปลง กรณีที่ใช้ WIRE MESH ขนาดเส้นผ่าศูนย์กลางน้อยกว่าที่กำหนดให้แสดงหลักฐานชี้แจงความจำเป็นและค่าใช้จ่ายที่จะมีไว้ในตาราง
8. วัสดุก่อสร้างทางที่ไม่ได้กำหนดไว้ในแบบนี้ ให้มีคุณภาพเป็นไปตามมาตรฐานข้อกำหนดและข้อกำหนดการก่อสร้างทางของกรมทางหลวง
9. มิติต่างๆ ที่แสดงให้เป็นเมตร นอกจากจะระบุให้เป็นอย่างอื่น
10. ลวด WELDED WIRE MESH ที่จะใช้ทุกขนาดจะต้องมี MINIMUM YIELD STRENGTH ไม่น้อยกว่า 5,500 กก./ตร.มม.
11. การทำผิวหน้าคอนกรีตให้เรียบ ให้ทำโดยฉากไม้แบ่งจากตาชั่งคอนกรีตด้านหนึ่งไปยังอีกด้านหนึ่งโดยรอยที่เกิดจะต้องลึกไม่เกิน 2 มม.
12. การตีเส้นจราจร ให้ตีเฉพาะเส้นแบ่งทิศทางจราจร (CENTER LINE) โดยใช้สีหรือสีผสมพลาสติก ตาม มอก.642 และให้เป็นไปตามมาตรฐานการตีเส้นแบ่งทิศทางจราจร ตามแบบสทที่ ทท.-3-109/45
13. เลือกใช้รูปแบบที่ไม่มีรอยต่อตามยาว (NO LONGITUDINAL JOINT) กรณีที่ไม่มีปัญหาพื้นที่ก่อสร้าง และหลีกเลี่ยงการจราจร โดยให้อยู่ในศูนย์กลางของผู้ออกแบบ

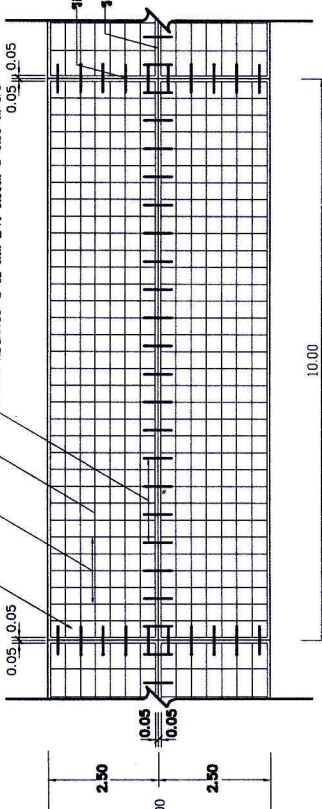

รูปแบบผิวจราจรคอนกรีตเสริมเหล็ก

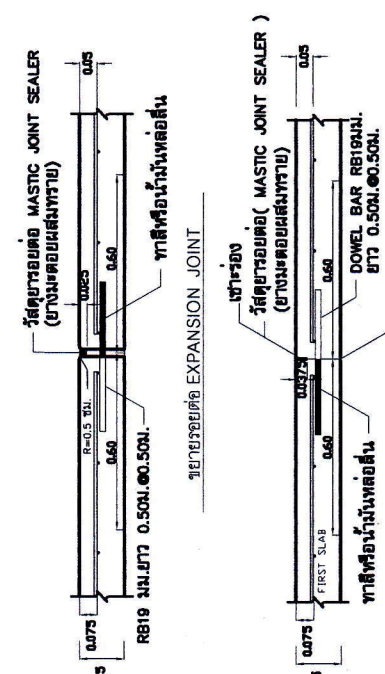
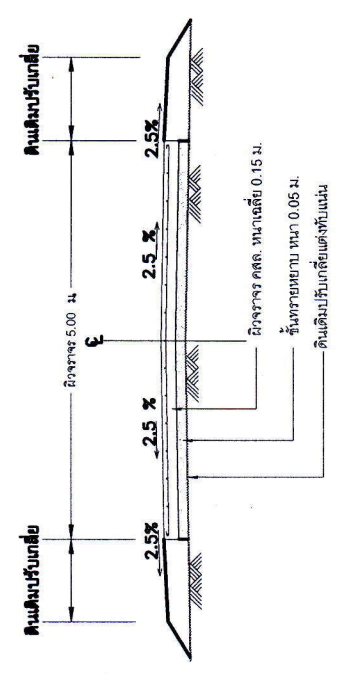

ขยายรอยต่อ CONSTRUCTION JOINT และ CONTRACTION JOINT

หมายเหตุ

หากผู้รับจ้างดำเนินการเสร็จเรียบร้อยแล้ว ให้ผู้รับจ้างนำดินกลบรอยต่อถนนคอนกรีต และนำผู้ควบคุมงานที่ตรวจงานก่อนส่งมอบงาน



สำนักงานเขตเทศบาลนครกรุงเทพมหานคร
สำนักการช่าง

โครงการ
ก่อสร้างถนน คสล. หมู่ 8 บ้านในบกรวัฒนา

สถานที่ก่อสร้าง
หมู่ที่ 8 บ้านในบกรวัฒนา
ตำบลหนองน้ำใส อำเภอสีวิบูลย์ จังหวัดนครราชสีมา

สำรวจ
(นายสุวิทย์ พลโคต)
ผู้ควบคุมงาน

เขียนแบบ/ออกแบบ
(นายสิริกรรณ์ กระจุกเสียด)
นายช่างโยธา

ตรวจสอบ
(นายสุวิทย์ คุ้มคง)
ผู้อำนวยการก่อสร้าง

เห็นชอบ
(นายณพคุณ วิเชียรสุชาติ)
ปลัดเทศบาลนครกรุงเทพมหานคร

อนุมัติ
(นายสุเทพ วิชาญบุตร)
นายกเทศมนตรีตำบลหนองน้ำใส

แบบแสดง

มาตรฐาน
วันเดือนปี
แบบเลขที่

แผ่นที่
จำนวนแผ่น

2
3

ตารางที่ 1. แสดงขนาดของ WIRED MESH ที่ใช้แทน BAR MESH

BAR MESH (fs = 1,200 Ksc) (เหล็กเส้นกลม SR 24)	WIRED MESH (fs = 2,750 Ksc) (เหล็กเชื่อมตะแกรงเส้นจี่รูป)
DIA / SPACING	DIA / SPACING
STEEL AREA (ตร.ซม./ม)	STEEL AREA (ตร.ซม./ม)
6 มม. @ 0.30 ม.	4 มม. @ 0.20 ม.
9 มม. @ 0.30 ม.	6 มม. @ 0.30 ม.
	0.940
	0.625
	0.940

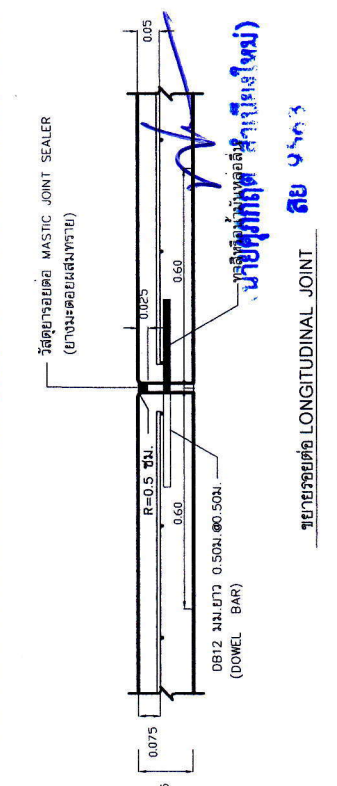

ขยายรอยต่อ LONGITUDINAL JOINT



สำนักงานเทศบาลตำบลหนองน้ำใส
อำเภอสีคิ้ว จังหวัดนครราชสีมา

โครงการ
โครงการก่อสร้างถนนคอนกรีตเสริมเหล็ก
หมู่ที่ 8 บ้านโนนกระถินศรีประทีพ

สถานที่ก่อสร้าง
หมู่ที่ 8 บ้านโนนกระถินศรีประทีพ
ต.หนองน้ำใส อ.สีคิ้ว จ.นครราชสีมา

สำรวจ
(นายณรงศักดิ์ พลโคต)
ผู้อำนวยการช่างโยธา

เขียนแบบ
(นายวิษณุ ชัดโพธิ์)
นายช่างไฟฟ้า

ตรวจลงมือ
(นายสุกรีย์ คูภมรงค์)
ผู้อำนวยการก่อสร้าง

เห็นชอบ
(นายณเดชมัย วิชัยสุชาติ)
ปลัดเทศบาลตำบลหนองน้ำใส

อนุมัติ
(นายสมเพชร สิมพูน)
นายกเทศมนตรีตำบลหนองน้ำใส

แบบแปลน
รูปตัดโค้งตรงทาง

มาตราส่วน 1:50

วันเดือนปี 5 / 3 / 2561

แผ่นที่ 2
จำนวนแผ่น 3

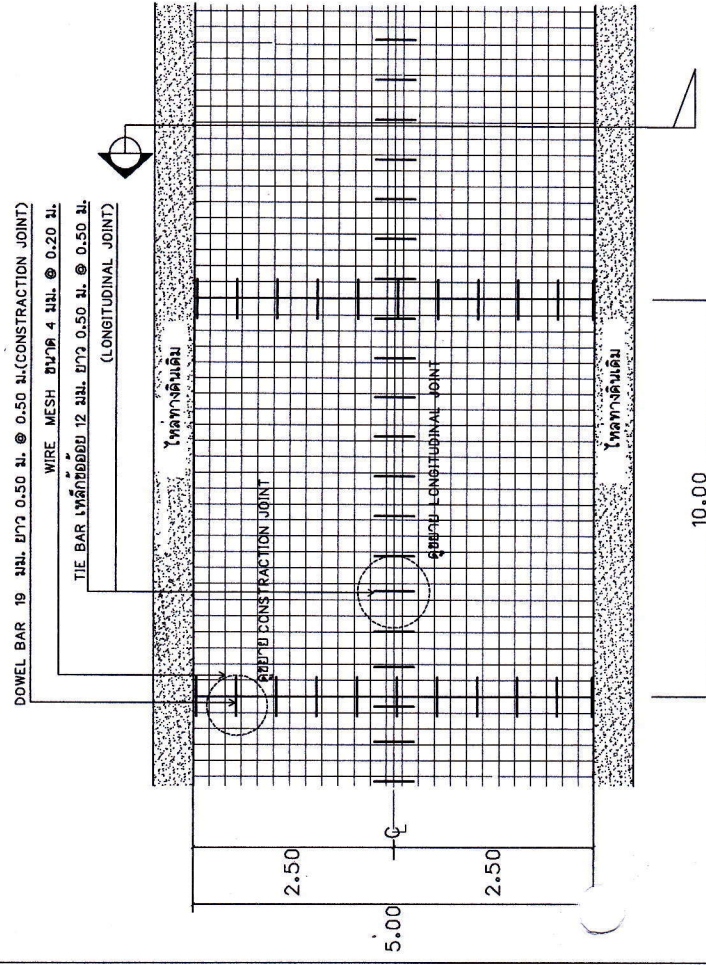

แปลนถนน

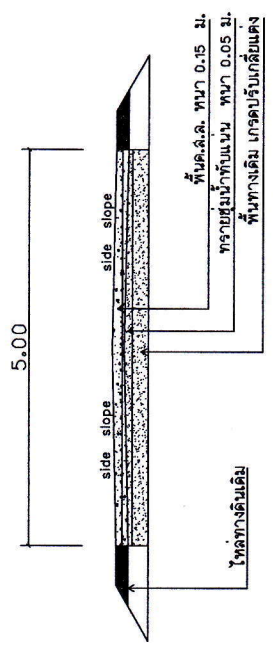

รูปตัด

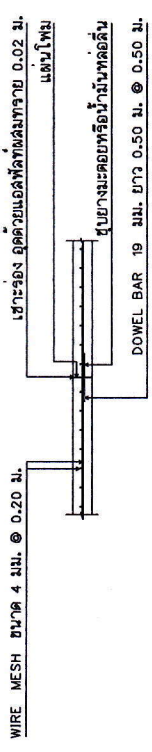

ขยายรอยต่อ EXPANSION JOINT

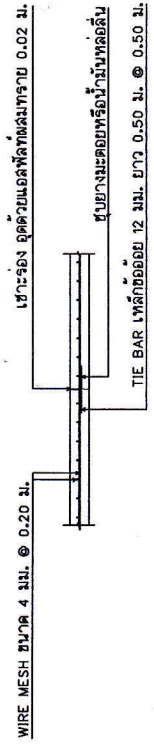

ขยายรอยต่อ LONGITUDINAL JOINT

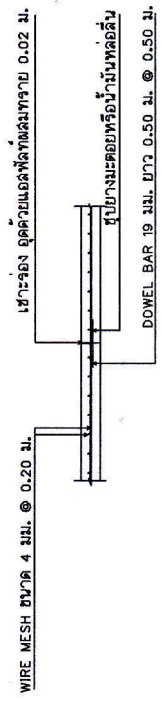

ขยายรอยต่อ CONSTRUCTION JOINT

รายการประกอบแบบ

1. มิติค่า ที่แสดงไว้เป็นเมตร นอกจากรจะระบุไว้เป็นอย่างอื่น
2. ใช้คอนกรีตโครงสร้าง อัตราส่วน ๒:๒:๔
3. วัสดุผสม ทราบ หิน ต้องไม่มีวัสดุอื่นเจือปนอยู่ และน้ำต้องเป็นน้ำสะอาด ปราศจากสิ่งเจือปน
4. ให้ใช้เหล็กคานวางใจเมท ขนาดเส้นผ่าศูนย์กลาง 4 มม. @ 0.20 ม.
5. รอยต่อเพื่อการขยายตัว (EXPANSION JOINT) ต้องก่อสร้างทุกระยะ 50 ม.
6. ส่วนบุคอนกรีต (SLUMP) ใช้คอนกรีตผสมและแรงอัด (COMPRESSIVE STRENGTH) ของคอนกรีตควรมีขนาด 15x15x15 ซม. ที่ 28 วัน ต้องไม่น้อยกว่า ๒๕ กก./ตร.ซม.
7. การทำผิวหน้าคอนกรีตให้ทราบ ให้ทำโดยฉาบไม่แข็งรอยต่อด้านหนึ่งโดยรอยที่เกิดจะตั้งลึกไม่เกิน 2 มม.

(นายสุภกฤต สำเนียงใหม่)

สย 9563



สำนักงานเขตเทศบาลตำบลหนองน้ำใส
อำเภออู่ตะเภา จังหวัดนครราชสีมา

โครงการ
ก่อสร้างถนน คลม หมู่ 8 บ้านโนนกระถิน
สถานที่ก่อสร้าง
หมู่ที่ 8 บ้านโนนกระถินตำบลหนองน้ำใส อำเภออู่ตะเภา จังหวัดนครราชสีมา

สำรวจ
(นายสมพงษ์ ชาติดี)
ผู้เขียนแบบ

เขียนแบบออกแบบ
(นายวิฑูรย์ คุ้มคง)
นายช่างโยธา

ตรวจชอบ
(นายสุกรี คุ้มคง)
ผู้ชำนาญการช่าง

เห็นชอบ
(นายสมชาย วิฑูรย์ชาติดี)
ปลัดเทศบาลตำบลหนองน้ำใส

อนุมัติ
(นายสมพงษ์ ชาติดี)
นายกเทศมนตรีตำบลหนองน้ำใส

แบบแสดง	
ขนาดตัวส่วน	no scale
วันที่ออกแบบ	
แบบเลขที่	
แผ่นที่	จำนวนแผ่น
3	3

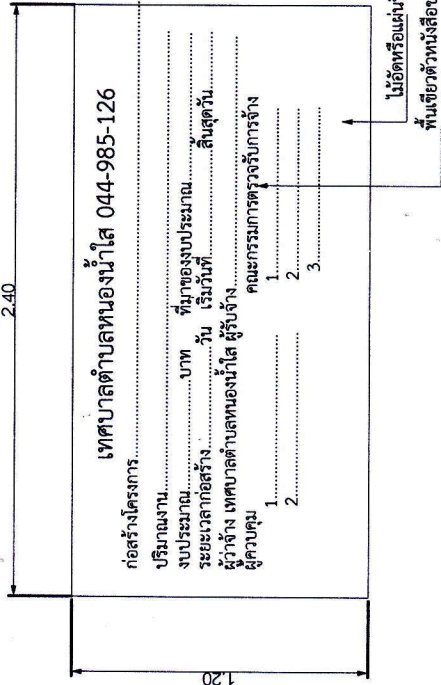

แบบป้ายประชาสัมพันธ์โครงการฯ (ชั่วคราว) A2

ข้อกำหนดป้ายโครงการฯ

- ป้ายประชาสัมพันธ์โครงการฯ และป้ายประชาสัมพันธ์โครงการฯชั่วคราว ก่อสร้างทาง, คลอง, ท่อระบายน้ำ
- ป้ายประชาสัมพันธ์โครงการฯ ติดตั้งเฉพาะโครงการฯ

รายละเอียด

- พื้นที่ A1 ป้ายประชาสัมพันธ์ที่มีสีพื้นสีเงิน ตัวหนังสือตัวเขียนมีที่ใช้สีน้ำเงิน สีขาว ขนาดตัวหนังสือปรับให้เหมาะสมกับป้าย
- พื้นที่ A2 ป้ายสีเขียว ตัวหนังสือพื้นสีขาว ขนาดตัวหนังสือปรับให้เหมาะสมกับป้าย

ป้ายข้อกำหนดโครงการฯ

(นายศุภกฤต สำเนียงโพธิ์)

สย 9563

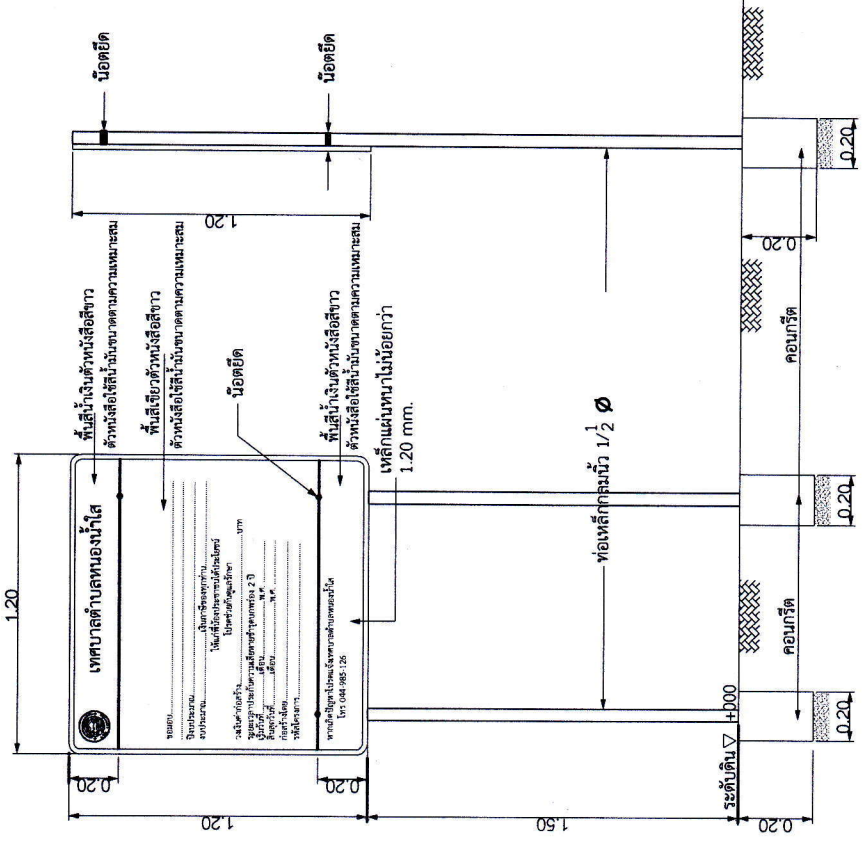

ด้านหน้า
ชั้นถนนจราจร ส่วน

ด้านข้าง
ชั้นถนนจราจร ส่วน

แบบป้ายประชาสัมพันธ์โครงการฯ A1